ALSHARQ

ISRAEL_PALÄSTINA_BEGEGNUNGSSEMINAR_26_04_2024

Tour Title:

Der israelisch-palästinensische Konflikt

Tour Subtitle:

Begegnungsseminar

Tour Date:

26. April 2024

Aufbauend auf unserem Grundlagenseminar zu Israel & Palästina, das vor allem die politische Geschichte zwischen Mittelmeer und Jordan in den Fokus nimmt, widmen wir uns in einem neuen Format den heterogenen Gesellschaften Israels & Palästinas und den neueren Geschehnissen im Rahmen des aktuellen Kriegs.

Menschen aus Tel Aviv, dem Jordantal, der israelischen Umgebung des Gazastreifens und Gaza-Stadt werden mit uns teilen, wie sich ihr Leben seit dem 7. Oktober verändert hat. Es erwartet Euch eine emotionale Auseinandersetzung. Aus unserer Sicht ist es gerade in diesen schrecklichen Wochen so wichtig, mit Menschen vor Ort im Gespräch zu bleiben.

Preis
Normalpreis

Normalpreis

65 € / 40 €

Ermäßigt

Ermäßigt

40 € / 20 €

Content Left Column:

Teil 1 (13:00 - 17:00 Uhr)

Im ersten Teil des Seminars wollen wir die unterschiedlichen religiösen und sprachlichen Gruppen, aber auch die unterschiedlichen Lebensentwürfe vor Ort beispielhaft in den Blick nehmen, in dem wir unter anderem die drusische Gemeinschaft, säkulare, national-religiöse und ultra-orthodoxe Jüd*innen mit aschkenasischem, miztrachischem oder äthiopischem Hintergrund und die palästinensische Gesellschaft in ihrer Vielfalt kennenlernen.

Verschiedene Online-Begegnungen mit Personen vor Ort organisieren werden das Programm bereichern, um Euch aktuelle Lebensrealitäten in Israel wie in Palästina näher zu bringen. Wir haben extrem spannende Gesprächspartner*innen gewinnen können. Eine junge Frau aus Gaza-Stadt wird ebenso ihre Lebensrealitäten teilen wie die im Gaza Envelope lebende Friedensaktivistin Roni Keidar. Zudem schildert ein palästinensischer Umweltaktivist aus dem Jordantal die gravierenden jüngsten Veränderungen im Westjordantal. Nicht zuletzt zeigt eine israelische Bildungsaktivistin auf, wie die aktuelle Regierung versucht, Menschenrechtsorganisationen den Zugang zu den besetzten Gebieten versucht zu verwehren.

Content Right Column:

Teil II (17:00 - 18:00 Uhr)

Im zweiten Teil wollen wir die aktuelle politische Situation einordnen und der Frage nachgehen, wie sich der aktuelle Krieg auf die Bevölkerungen zwischen Mittelmeer und Jordan auswirkt. Zudem blicken wir auf die globale und regionale Ebene: Wie positionieren sich die deutsche Regierung, die EU, die USA, China oder Russland aber auch regionale Schwergewichte Saudi-Arabien, Iran oder Ägypten?

Zuletzt betrachten wir auch die mediale Repräsentation des Konflikts in unterschiedlichen Ländern.

Array
Tour Übersicht

START:	13:00 Uhr
ENDE:	18:00 Uhr
DAUER:	5 Stunden (inkl. Pausen)
SPRACHE:	Deutsch

Reisebegleitung

Seminarleitung: Christoph Dinkelaker

Christoph Dinkelaker ist studierter Islam-, Politik und Geschichtswissenschaftler. Er hat mehrere Jahre in Jerusalem gelebt und dort sowohl in der politischen Bildungsarbeit für die Friedrich-Ebert-Stiftung als auch in der grenzübergreifenden Dialogarbeit mit Israelis und Palästinenser*innen am Willy Brandt Center gearbeitet. Während seiner Zeit in Jerusalem hat der Mitgründer von Alsharq zahlreiche Artikel zu politischen Entwicklungen vor Ort geschrieben und unter anderem ein Kompendium zu palästinensischen Parteien und Bewegungen veröffentlicht. Seit 12 Jahren konzipiert und leitet Christoph zudem politische Studienreisen in Israel & Palästina.

Reisehinweise Ende:

Die Alsharq Reise GmbH behält sich das Recht vor, das Seminar bei zu geringer Teilnehmendenzahl abzusagen. Bei Fragen senden Sie uns bitte eine Email oder rufen Sie uns an.

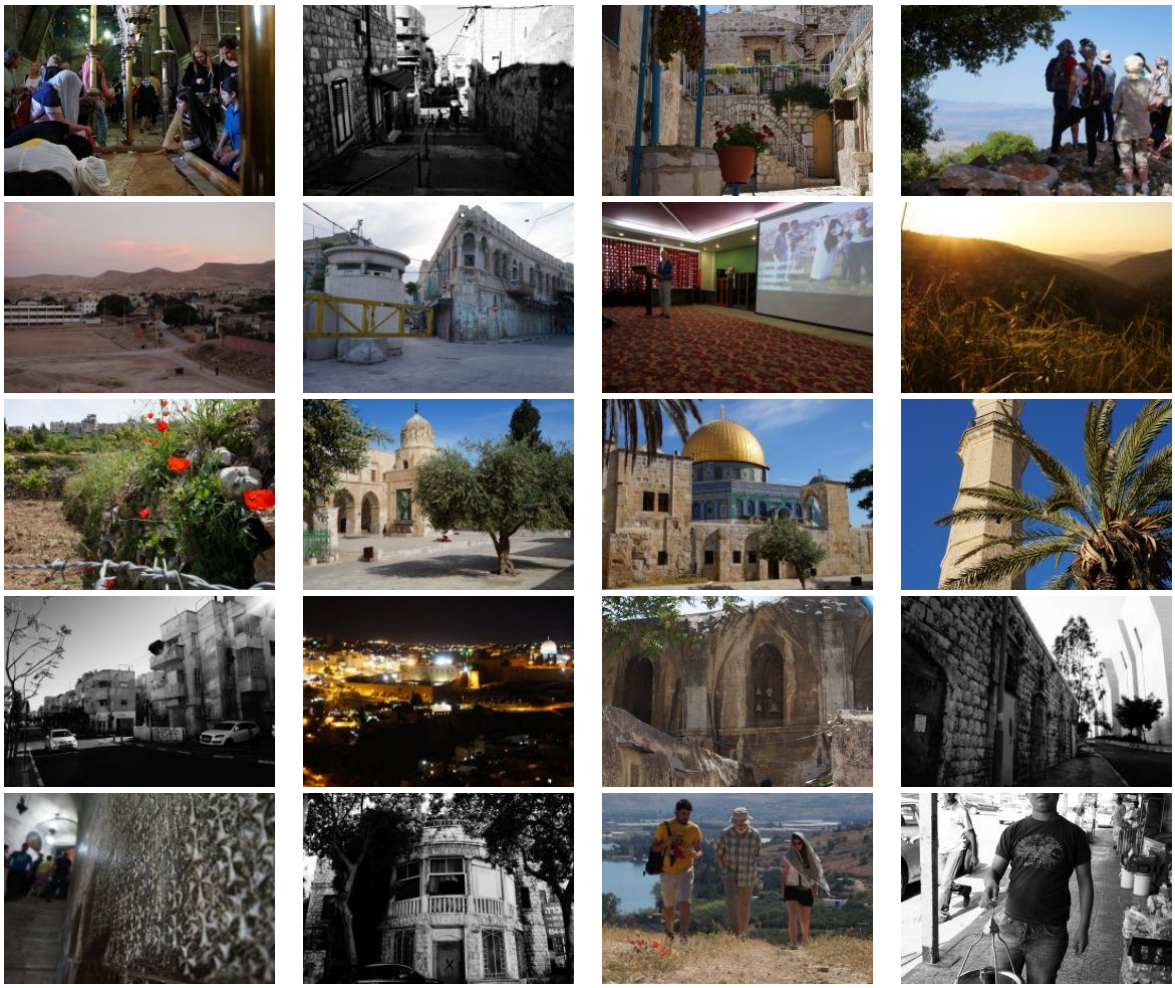

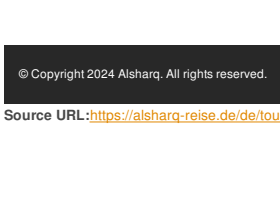
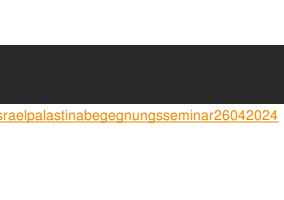

© Copyright 2024 Alsharq. All rights reserved.

Source URL:https://alsharq-reise.de/de/tour/israelpalastinabegegnungsseminar26042024